

ARCHITETTURE
PARALLELE
TRENTINO

RASSEGNA
OPERE
1995-2000

CIRCOLO TRENTINO PER L'ARCHITETTURA CONTEMPORANEA



ARCHITETTURE

PARALLELE

TRENTINO

RASSEGNA OPERE 1995 - 2000

CIRCOLO TRENTINO PER L'ARCHITETTURA CONTEMPORANEA



REGIONE AUTONOMA
TRENTINO-SÜDTIROL
AUTONOME REGION
TRENTINO-SÜDTIROL



4

L'area è sul percorso di accesso al centro storico di Tansacqua, nel Trentino orientale, come filtro tra il trafficato margine recentemente urbanizzato ed il nucleo storico pedonale.

L'intento progettuale è stato la riappropriazione di uno spazio urbano perduto, rivalutato attraverso la sua destinazione ludica. Oltre ad essere sosta protetta e spazio informativo, nella spirale del pavimento è stato "tradotto" il gioco dell'oca, con personaggi legati alla tradizione mitologica dolomitica.

Una fontana ha permesso il richiamo toponomastico del sito originario Trans-Aqua,

PIAZZA LUDICO PEDONALE
IMER, 2000

NICOLA CHIAVARELLI

L. Brunet
A. Gobber
R. Novello

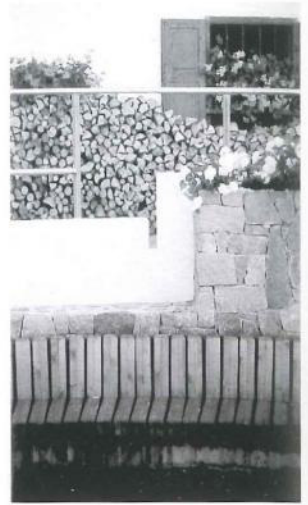

5

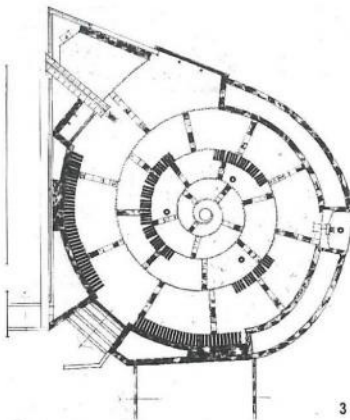

3

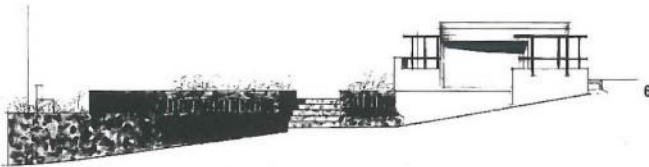

6

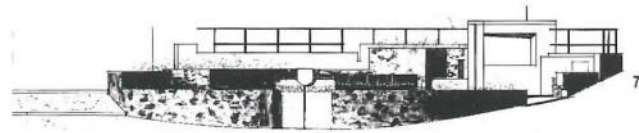

7

- 1. l'arredo
- 2. la fontana
- 3. planimetria
- 4. veduta d'insieme
- 5. materiali e contesto
- 6. prospetto sud
- 7. prospetto ovest



2



1

ATTESA COPERTA
 IMER, 2000

NICOLA CHIAVARELLI
 L. Brunet
 A: Gobber
 R. Novello



4

L'intervento puntuale di riqualificazione urbana è stato realizzato lungo la SP 50 del Rolle, in accesso da sud all'abitato di Imer nel Trentino orientale. Obiettivo progettuale la sosta coperta per i passeggeri delle autolinee pubbliche. L'uso di porfido in posa tradizionale a contrasto con superfici bianche ha valorizzato l'alleggerimento strutturale della tettoia sospesa su pinze metalliche. L'oggetto architettonico ha impatto sui fronti stradali per garantirne la visibilità, garantendo nella sua trasparenza la leggibilità dello sfondo naturale.

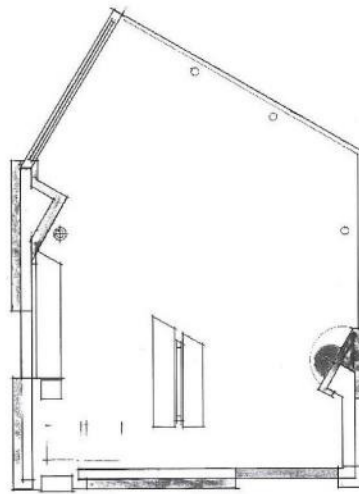

5



6

- 1. vista dal bivio
- 2. dettaglio
- 3. prospetto sud
- 4. vista frontale
- 5. la fontana
- 6. materiali
- 7. pianta

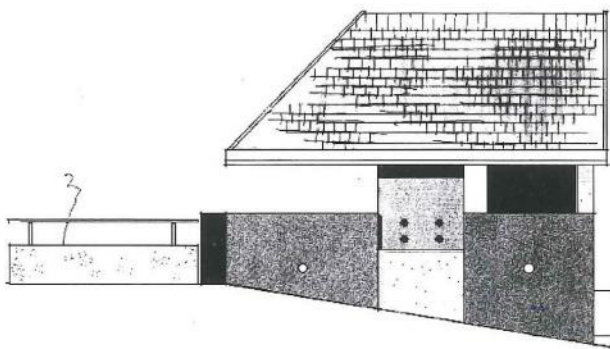

3



2



1